



PRÉFET DU JURA

*Liberté
Égalité
Fraternité*

Habitat

- Logements (fiche)
- Logements vacants
- Niveau de vie des foyers fiscaux
- Parc total de logements
- Résidences secondaires
- Production de logements sociaux publics agréés en 2018-2019-2020
- Nombre et importance des logements locatifs sociaux par EPCI
- Programmes nationaux de revitalisation
- ORT - OPAH
- Zonage de tension du marché du logement dans le Jura

Parc total des logements en 2020

	Arbois Poligny Salins Cœur du Jura		Bresse Haute Seille		Champagnole Nozeroy Jura		ECLA		Grand Dole		Haut-Jura Arcade	
	%	Nombre	%	Nombre	%	Nombre	%	Nombre	%	Nombre	%	Nombre
Résidences principales	80	10 218	82	8 711	80	10 793	85	16 979	90	25 578	73	4 237
Résidences secondaires	8	1 103	10	1 084	11	1 490	4	809	2	547	11	643
Logements vacants	12	1 524	8	888	9	1 211	11	2 277	8	2 269	16	893
Total		12 845		10 684		13 494		20 065		28 395		5773
logement collectif	29	3 706	11	1 220	33	4 470	51	10 285	37	10 389	62	3 550
logement individuel	70	9 029	88	9 350	66	8 871	48	9 666	62	17 705	37	2 167
autres	1	111	1	114	1	153	1	114	1	301	1	56

	Haut-Jura Saint-Claude		Jura Nord		La Grandvallièrè		Plaine Jurassienne		Porte du Jura		Station des Rousses Haut Jura	
	%	Nombre	%	Nombre	%	Nombre	%	Nombre	%	Nombre	%	Nombre
Résidences principales	74	9 159	87	4 993	74	2 369	85	4 104	79	4 925	47	3 317
Résidences secondaires	11	1 398	5	295	17	556	6	305	11	695	48	3 375
Logements vacants	15	1 847	8	471	9	292	9	417	10	586	5	326
Total		12 405		5 758		3 217		4 826		6 206		7 017
logement collectif	53	6 530	18	1 014	25	804	8	414	16	975	64	4 514
logement individuel	47	5 830	81	4 681	74	2 394	91	4 381	83	5 148	36	2 477
autres		45	1	63	1	20	1	30	1	82		25

	Terre d'Emeraude		Val d'Amour		Jura		Région BFC		France	
	%	Nombre	%	Nombre	%	Nombre	%	Nombre	%	Nombre
Résidences principales	71	11 077	84	4 008	80	120 467	82	1 304 705	82	29 453 836
Résidences secondaires	19	2 984	8	387	10	15 673	8	119 362	10	3 529 237
Logements vacants	10	1 487	8	380	10	14 869	10	161 696	8	2 896 321
Total		15 548		4 775		151 009		1 585 763		35 879 394
logement collectif	18	2 735	17	807	34	51 413	35	556 311	44	15 791 691
logement individuel	81	12 676	82	3 928	65	98 303	64	1 017 483	55	19 709 807
autres	1	137	1	40	1	1 293	1	11 969	1	377 896

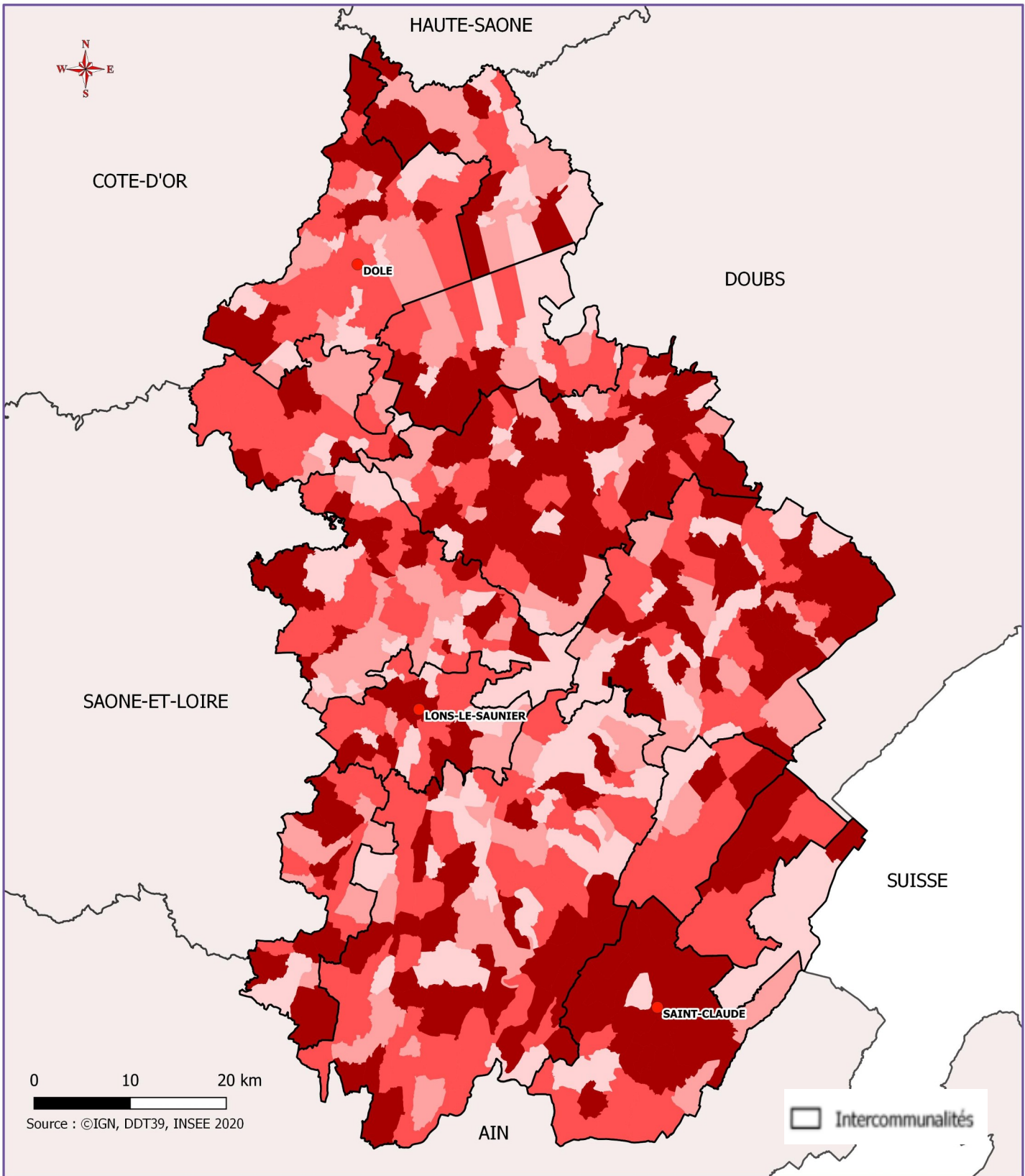

Logements vacants

14 855 logements vacants soit 10 % du parc de logements

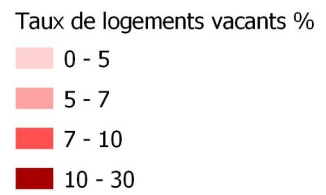

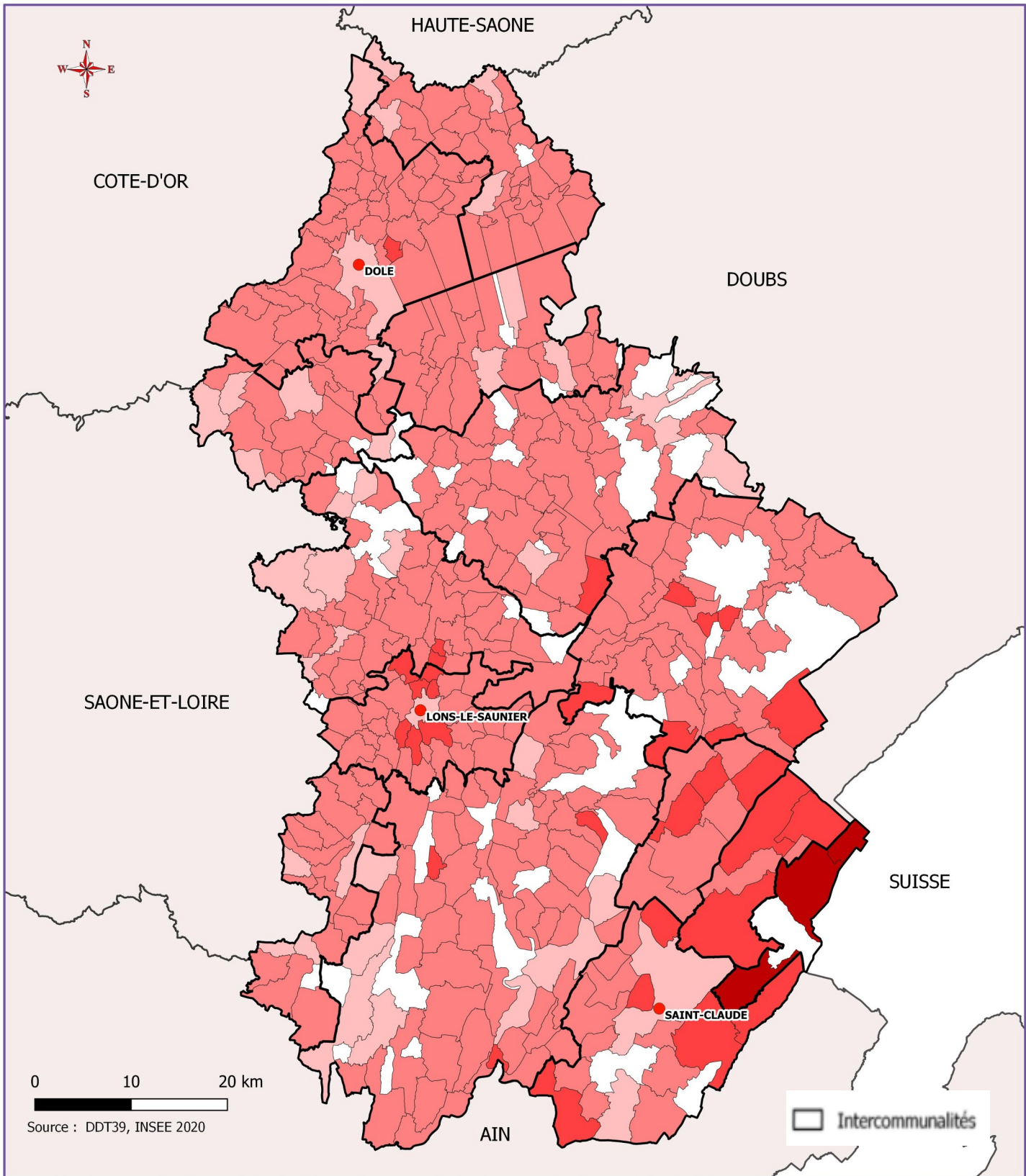

Niveau de vie des foyers fiscaux

La médiane du revenu disponible correspond au niveau au-dessous duquel se situent 50 % de ces revenus. C'est de manière équivalente le niveau au-dessus se situent 50 % des revenus.

Le revenu disponible est le revenu à la disposition du ménage pour consommer et épargner.

Revenu annuel disponible médian par unité de consommation en 2020, en Euros

- Pas de données
- Inférieur à 20 000
- De 20 000 à 25 000
- De 25 000 à 30 000
- Supérieur à 30 000

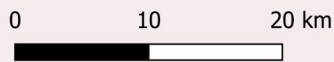
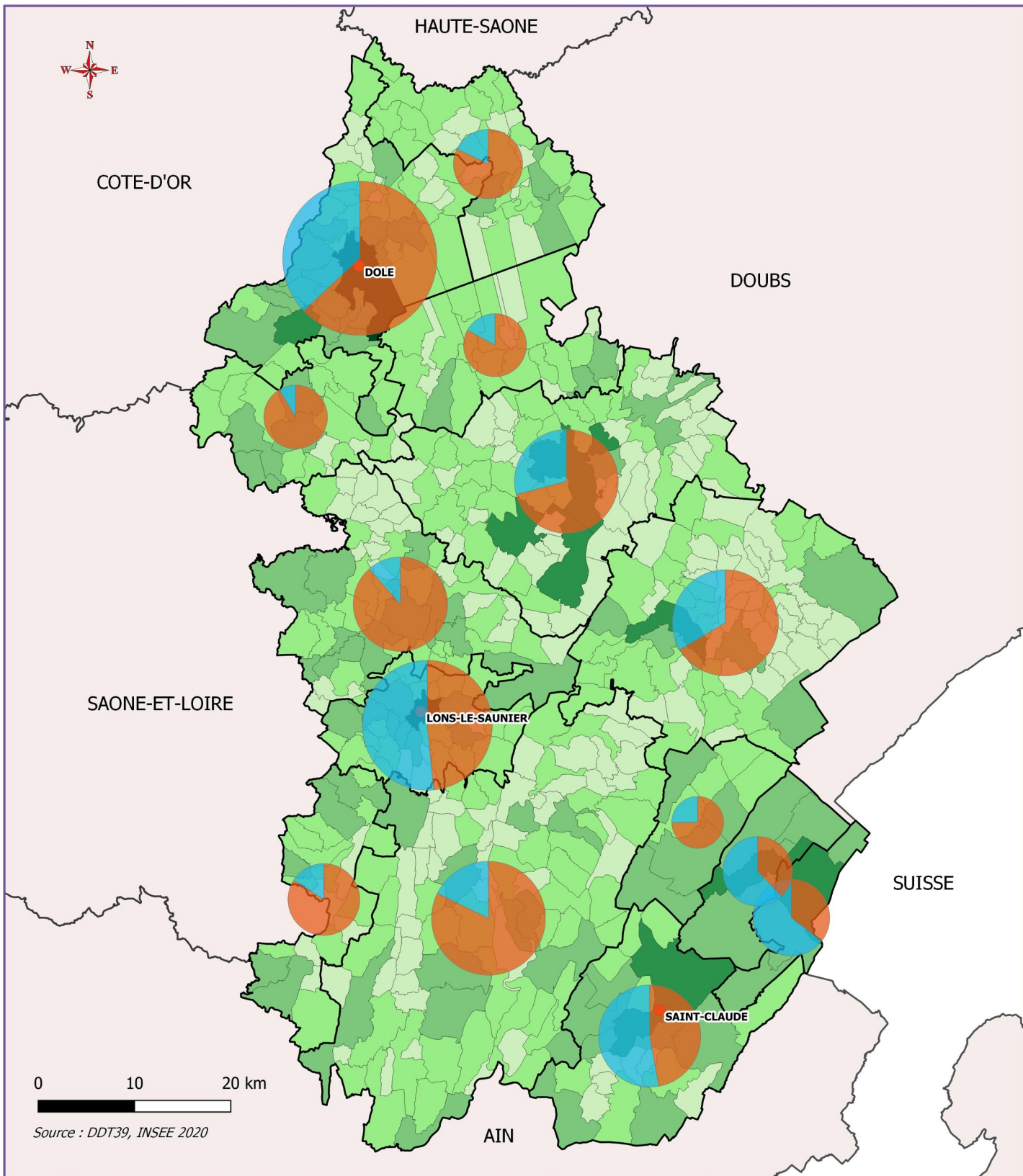

Source : DDT39, INSEE 2020

Parc total de logements

□ Intercommunalités

Nombre de logements

- 0 - 100
- 100 - 300
- 300 - 2000
- 2000 - 10000
- 10000 - 15000



Type de répartition (cumul par EPCI)

- Logements collectifs
- Logements individuels

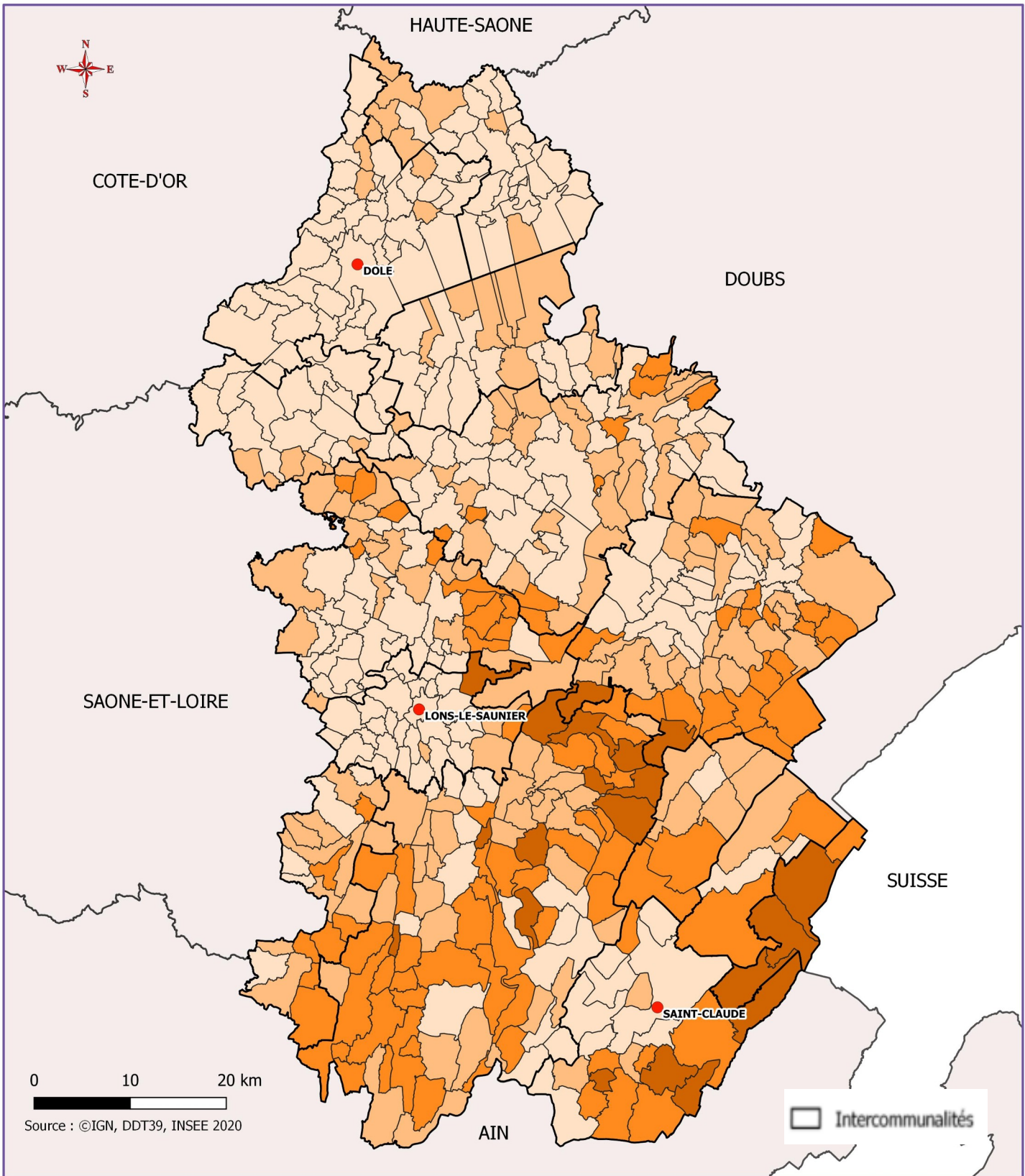

Résidences secondaires

**15 658 résidences secondaires
soit 10 % du parc de logements**

Taux par commune %

- < à 10
- 10 à 20
- 20 à 40
- > de 40

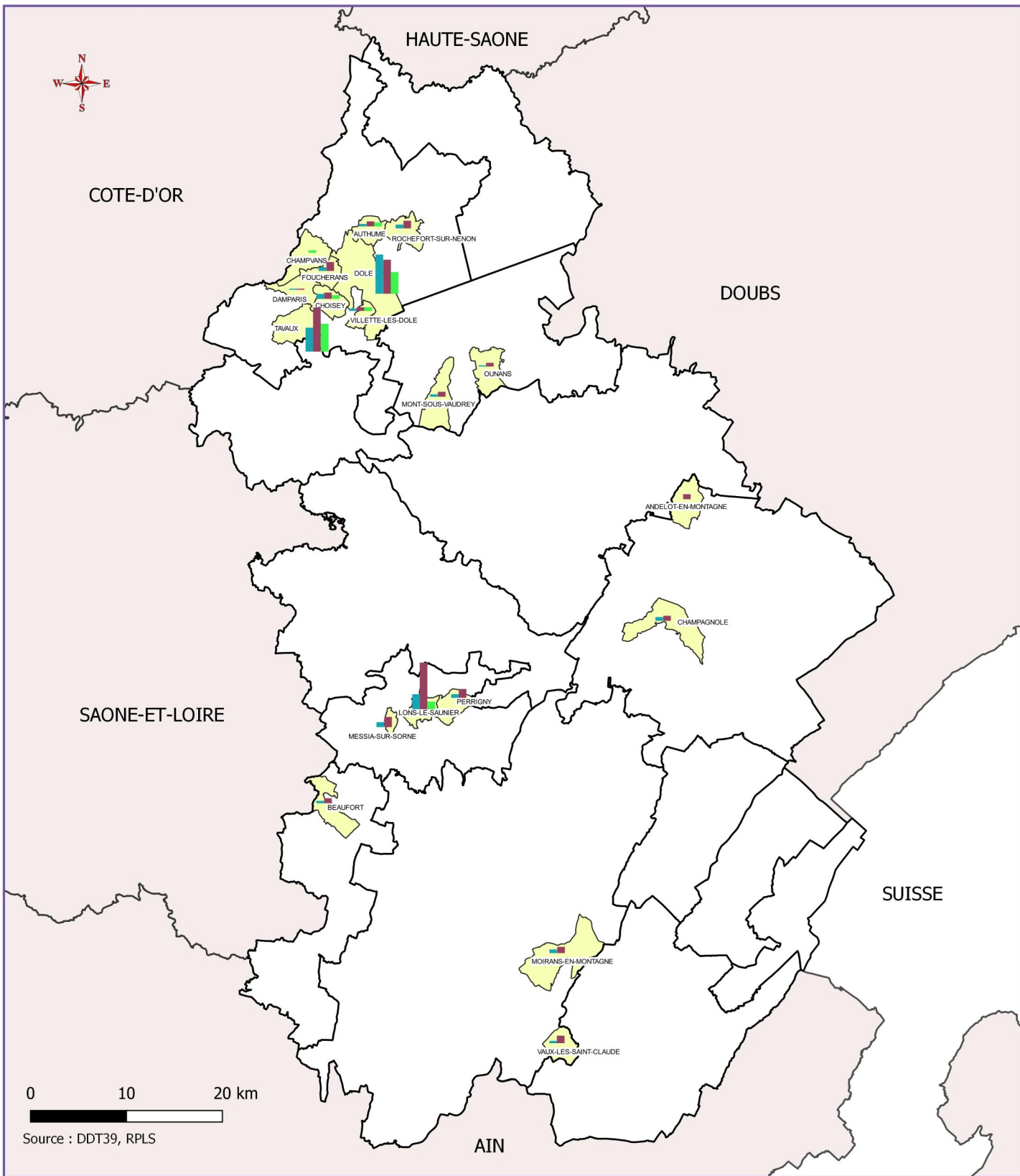

Production de logements sociaux publics agréés en 2019-2020-2021-2022

 Intercommunalités

Cumul 2019-2020-2021-2022

-  Prêt Locatif Aidé d'Intégration
-  Prêt Locatif à Usage Social
-  Prêt Locatif Social

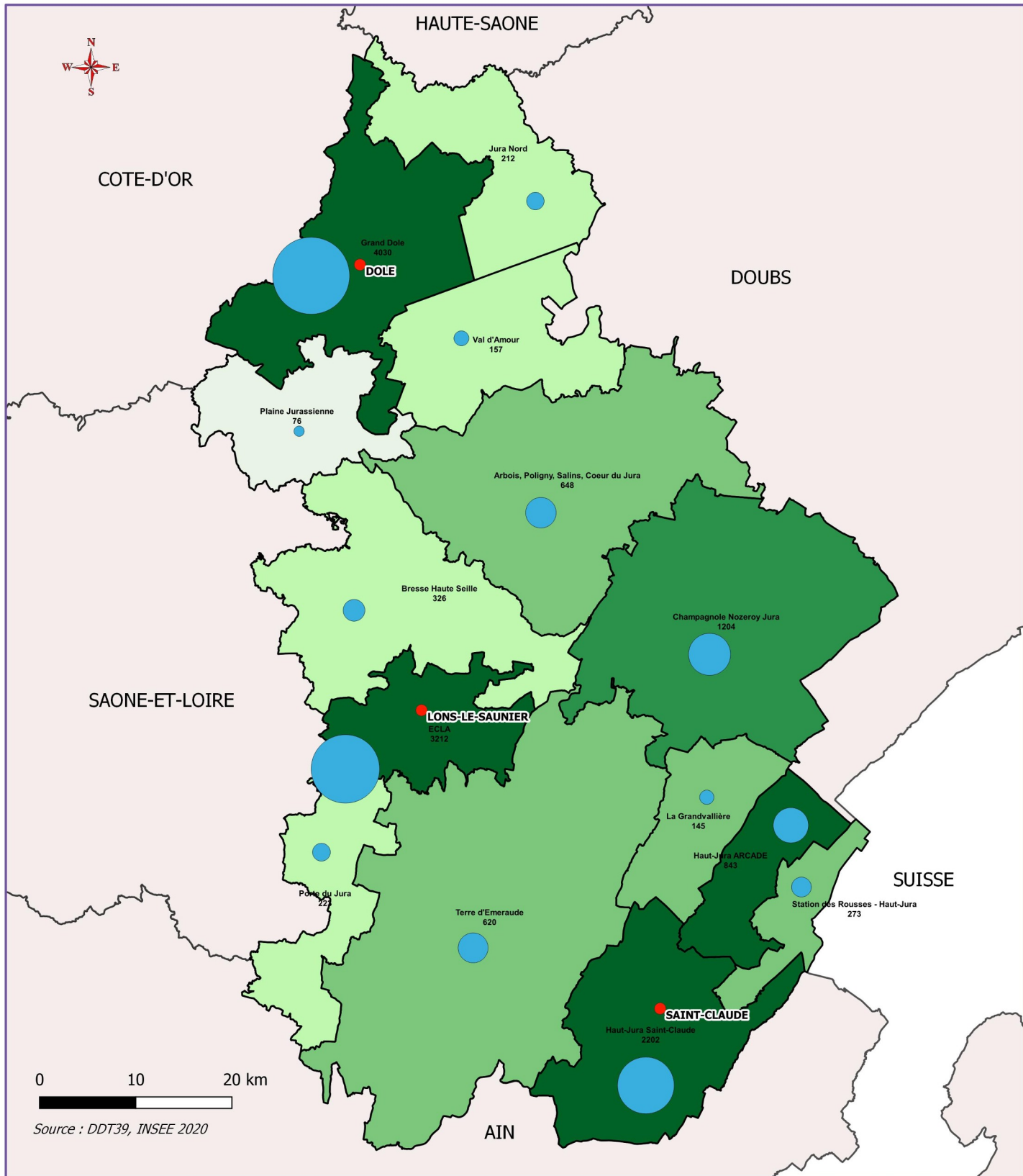

Nombre et importance des logements locatifs sociaux par EPCI

□ Intercommunalités

Logement Locatif Social par EPCI (%)

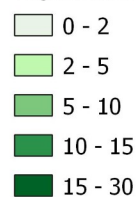

■ Nombre de logement locatif social par EPCI

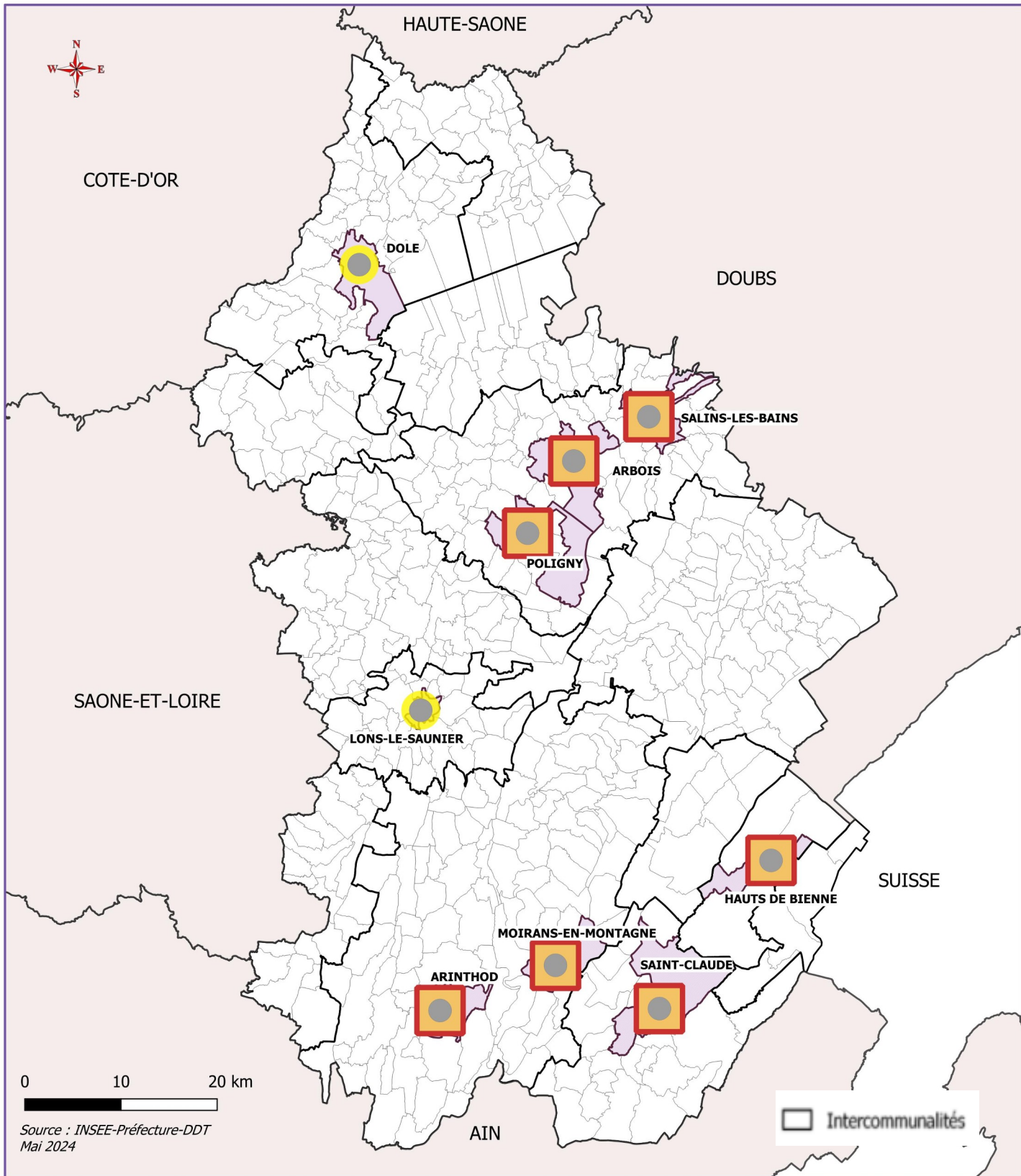

Programmes nationaux de revitalisation

Petites villes de demain : améliorer la qualité de vie dans les petites centralités.

Action cœur de ville : redonner de l'attractivité et du dynamisme aux centres des villes moyennes.

ORT : Opération de revitalisation de territoire : mettre en œuvre un projet de territoire dans les domaines urbain, économique et social pour lutter contre la dévitalisation des centres villes.

-  Communes programmées
-  Petites villes de demain
-  Action Coeur de Ville
-  ORT Valide

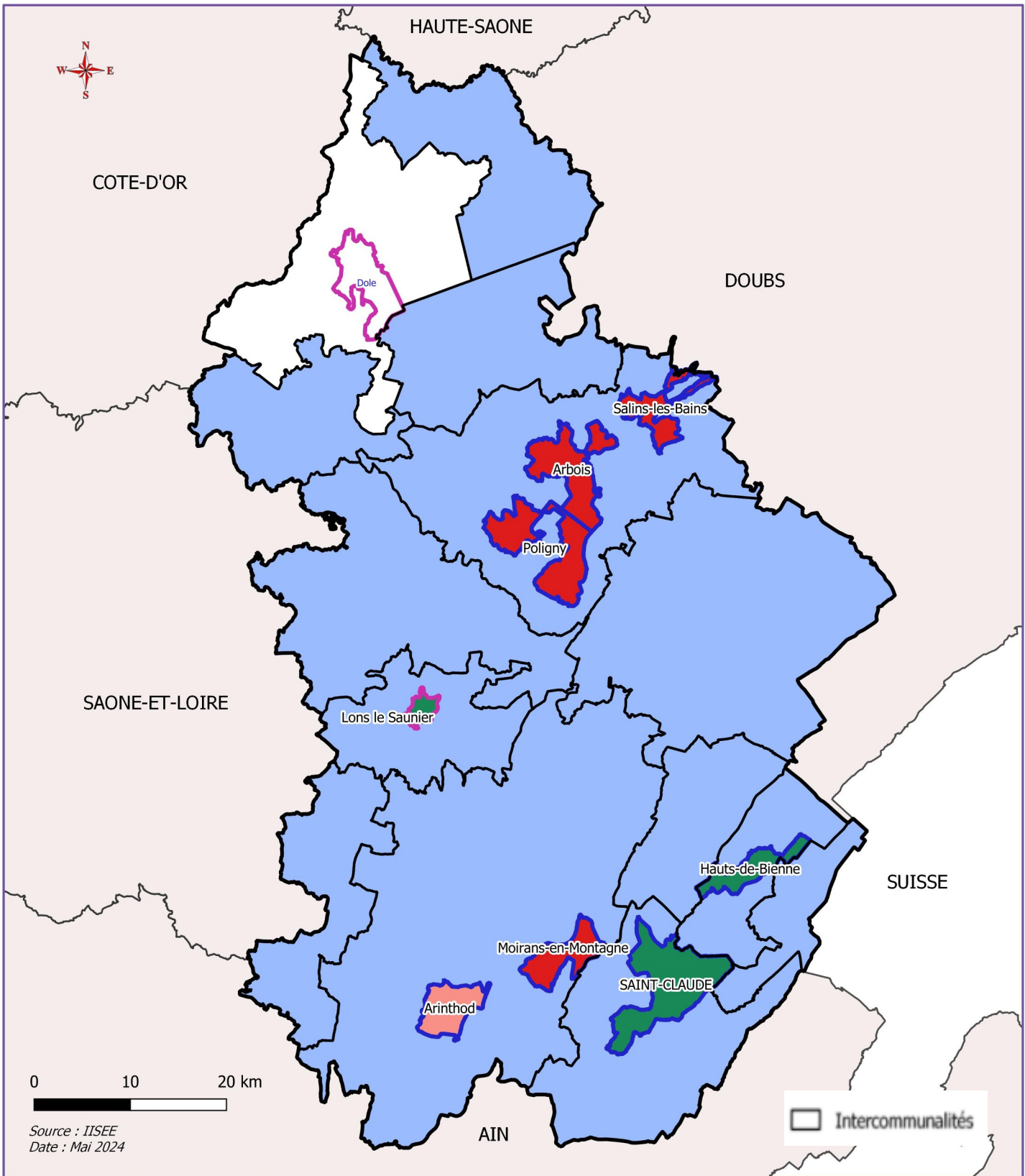

Mise en oeuvre des opérations de revitalisation du territoire et des opérations programmées de l'habitat

Action cœur de ville : 2
Petites villes de demain : 7
OPAH en cours : 4
OPAH en projet : 1
OPAH-RU en cours : 3
PIG en cours sauf CAGD : 1

- Action Coeur de ville
- Petites Villes de Demain
- OPAH en cours
- OPAH en projet
- OPAH-RU en cours
- PIG en cours

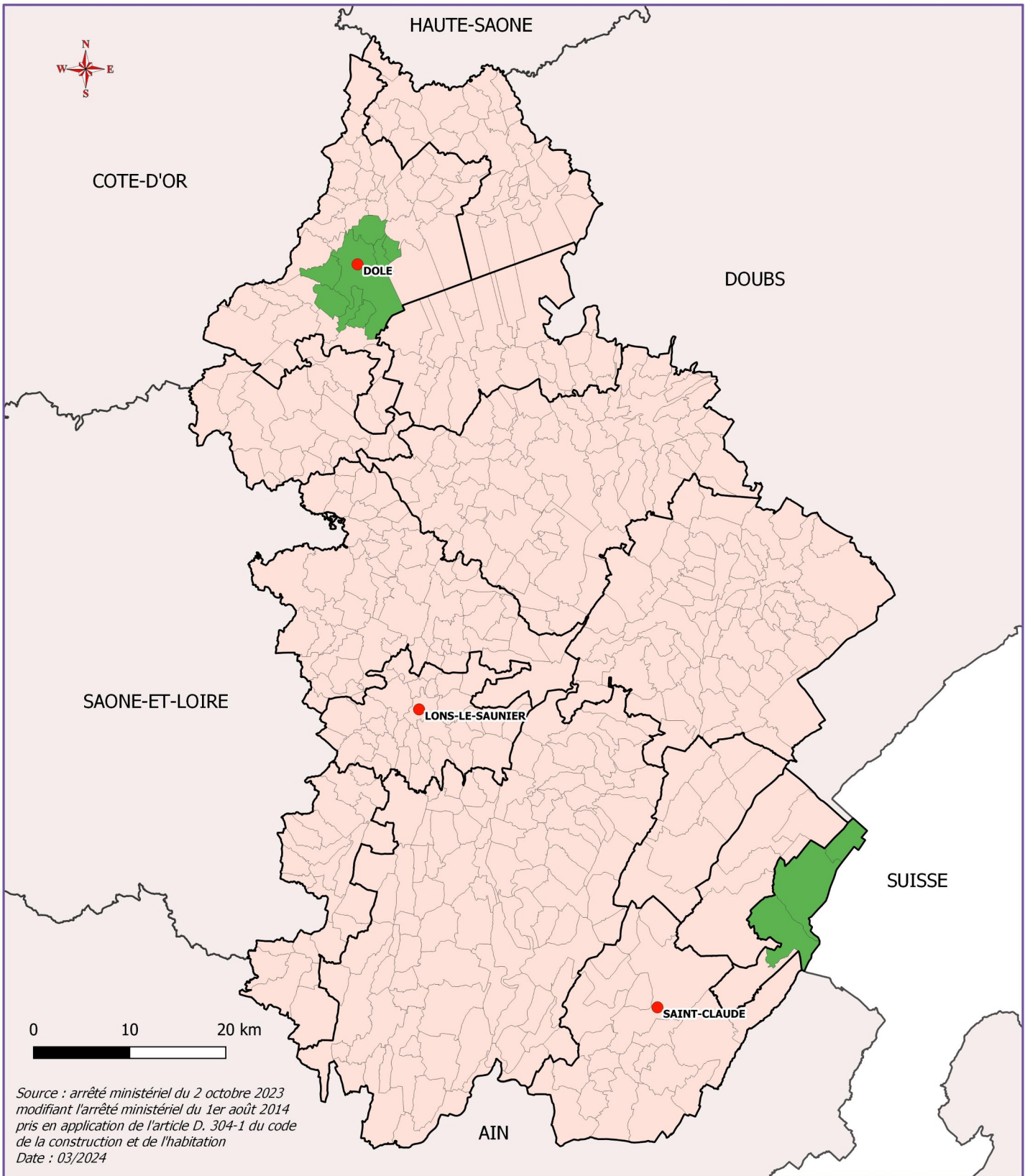

Zonage de tension du marché du logement dans le Jura

 Intercommunalités

Zonages ABC

classement de A (très tendu) à C (détendu)

 B2

 C